《中原繚亂篇》最後一集・第17集發售中!!

龍狼伝

The Legend of Dragon & Scale

王覇立國篇

賀《王覇立國篇》1周年!

之後被當成
「龍之巫女」崇拜的少女，
她所凝視的未來是…

第12話 信奉

YAMAHARA 山原義人 YOSHITO

ssooff.com

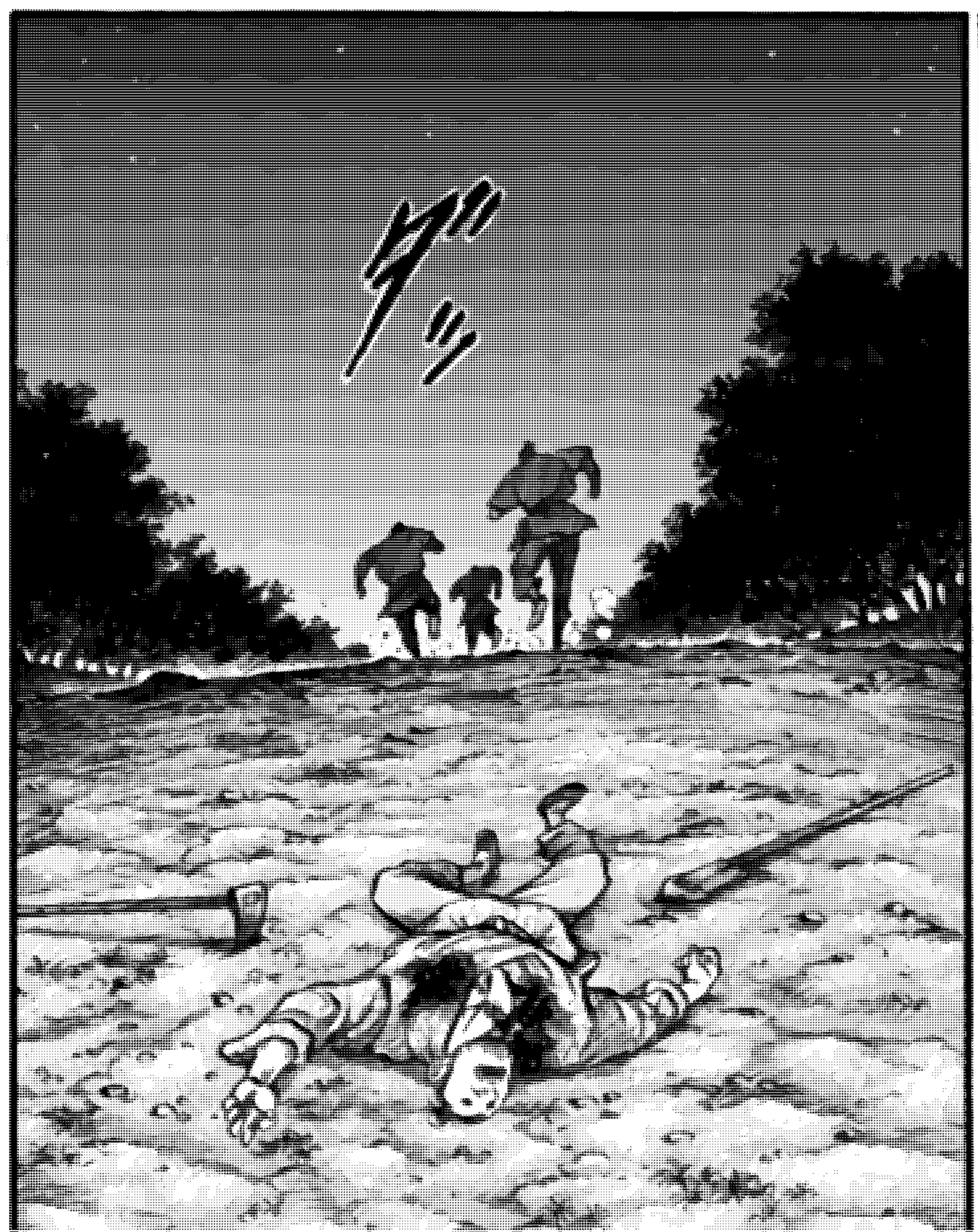

真澄因為「謀反嫌疑」被幽禁在許都。另一方面，志狼等人來到「龍之巫女」所統治的新野，他們將會？

ssooff.com

★本漫畫純屬虛構，當中登場的人物、團體、地名、國名等，都與實際存在者無關。

ssooff.com

因為那傢伙為了成為「孔德者」，
平時對農奴們太過苛刻了！

聽說阿杰那裡死掉的農奴不只一、兩個人呢！

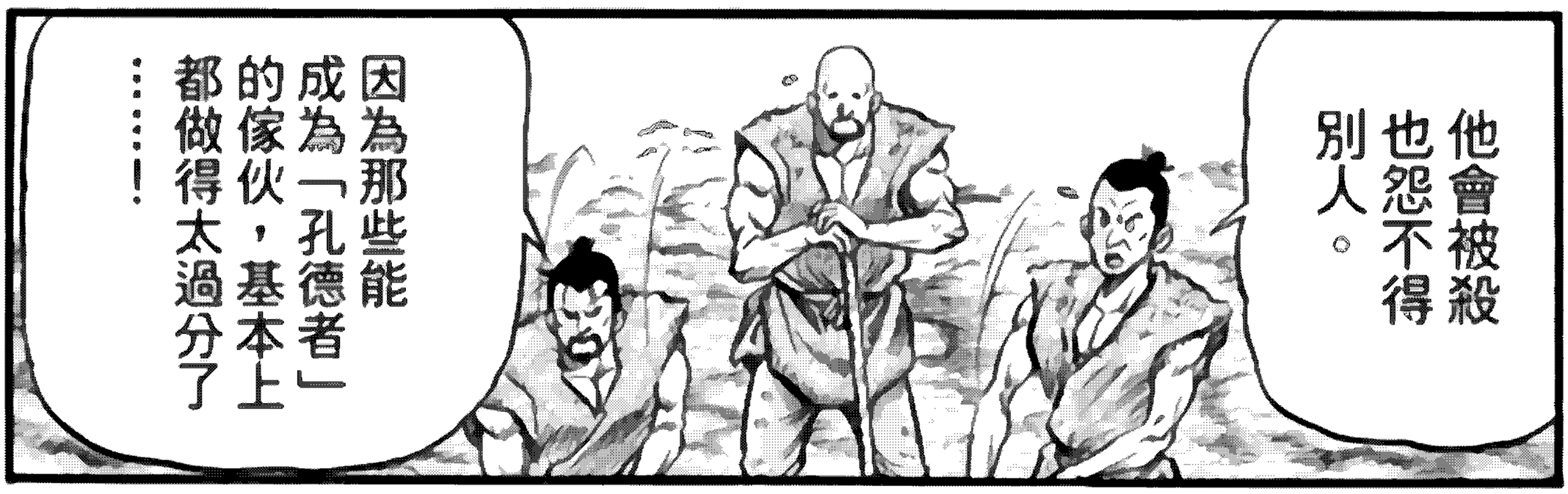
他會被殺也怨不得別人。
因為那些能成為「孔德者」的傢伙，基本上都做得太過分了……！

喂，可以借過一下嗎？
！

哇！

ssooff.com

那棵巨木砍剩的餘根……
我們找了十個人都無法將它拔出來呢……!?

哼……

……
好驚人的力氣，人類根本做不來吧……
那傢伙是哪來的怪物啊……

他昨天才來到這裡。
他是新來的，叫做呂烈。

應該是某個地方的落魄武人吧。
因為我聽說皇帝跟曹公之戰當中戰敗的士兵也流落到新野了呢！

ssooff.com

ssooff.com

真是的…一個想要建立國家的人…
待在這種地方當工人幹粗活，這樣子對嗎!?

蓮花，
這種事情也是必要的！

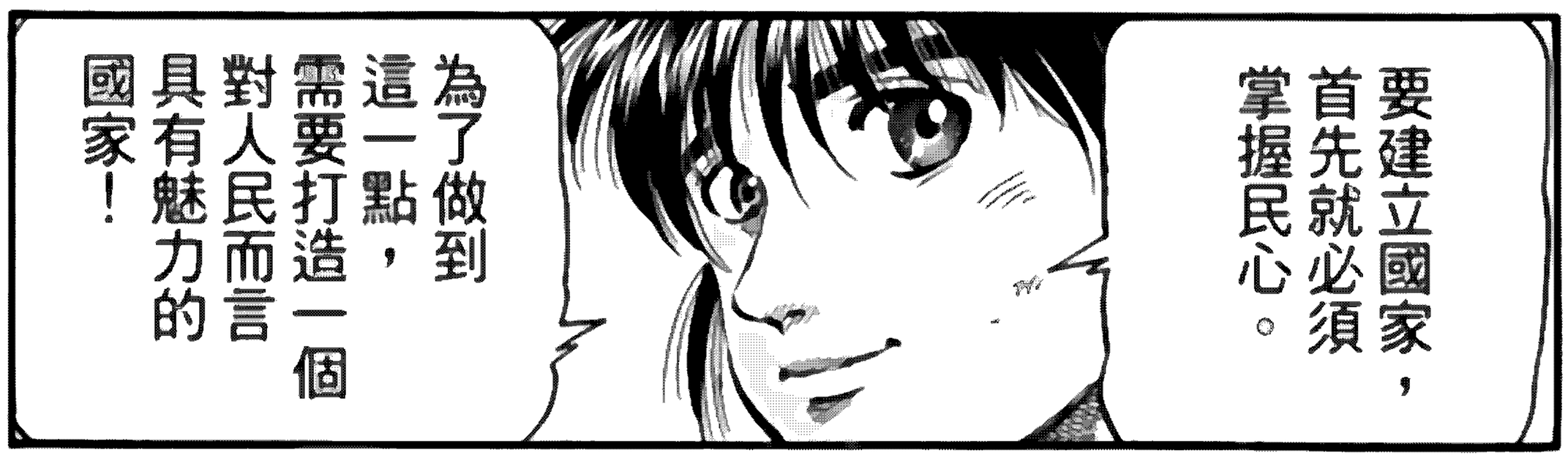
要建立國家，首先就必須掌握民心。
為了做到這一點，需要打造一個對人民而言具有魅力的國家！

所謂魅力是人民對國家有什麼要求…
為了搞清楚，首先就必須熟悉人民的工作跟生活。

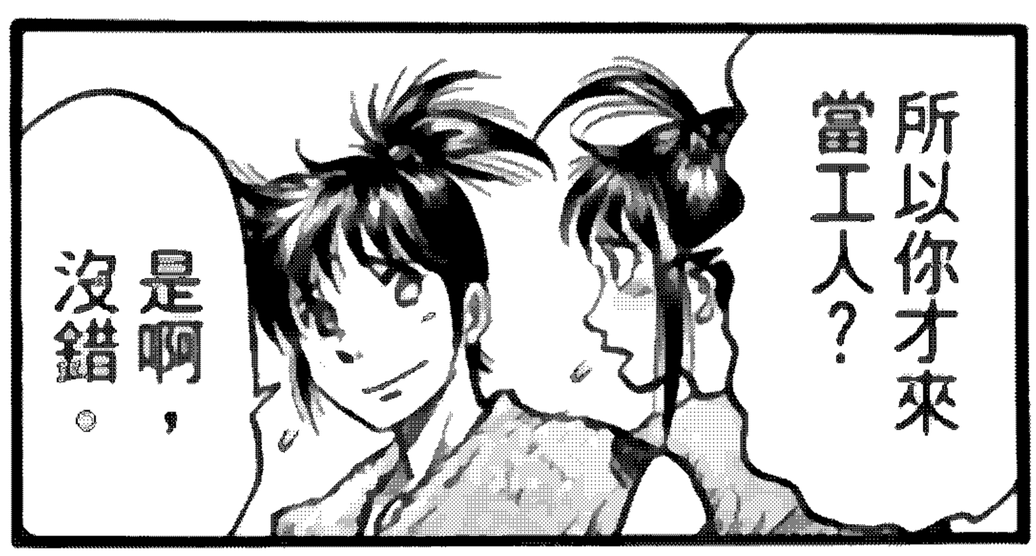
所以你才來當工人？
是啊，沒錯。

因為這裡聚集了難民跟戰敗士兵、農奴、窮人…
到處都是擁有各種經歷的人們！

ssooff.com

可以聽到各種情報，也能親身去感受…

根本就是「活生生的學問」！

……

這點我就聽不太懂了…

要建立國家，不就表示志狼你將成為皇帝嗎！

皇帝都待在宮廷，根本就不會接觸到下層的人民啊！

將來的皇帝跟身分低賤的人民做同樣的事，

等你哪天當上皇帝，不是會被將軍跟臣子瞧不起嗎！

ssooff.com

蓮花，妳可不要誤會。
呂烈？

我們的主公，
並非為了權勢才要建立國家。

而是想打造一個讓所有人民能夠安穩生活的世界…
為了這個目的才要建立國家，妳可不要忘了！

目的不同，方法跟路徑也會隨之改變，
這就是所謂的道理！
嗚……

我、我當然知道！
可是志狼太缺乏威嚴了！

但是過度的自尊心，
不光是自己，還會給周遭的人帶來不幸啊！

ssooff.com

我都聽說囉，蓮花。

靠近…

妳是被趕出織布工房，才會來到屯墾區的。

好像是不聽專家指示，強行使用織布機，

結果弄壞了好幾台織布機，才會被趕了出來…

要、要你管啊——！

誰叫那些機器太難操作了！

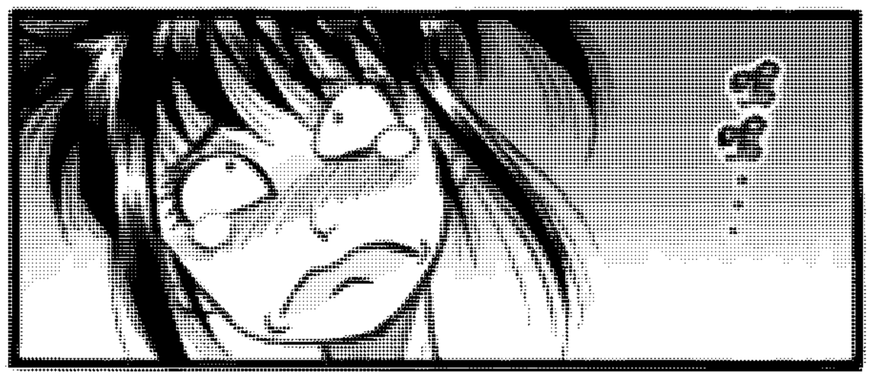

ssooff.com

哎呀，呂烈先生，

你就不要繼續欺負蓮花了好嗎？

嘿嘿♥

喔……

這個女武者還懂得如何跟男人撒嬌呢……

原來如此……

人們跟這世界其實都是會改變的啊……

咦？

正因為如此，我才會抱持著「夢想」……

究竟龍之子會建立什麼樣的國家呢！

ssooff.com

新野城

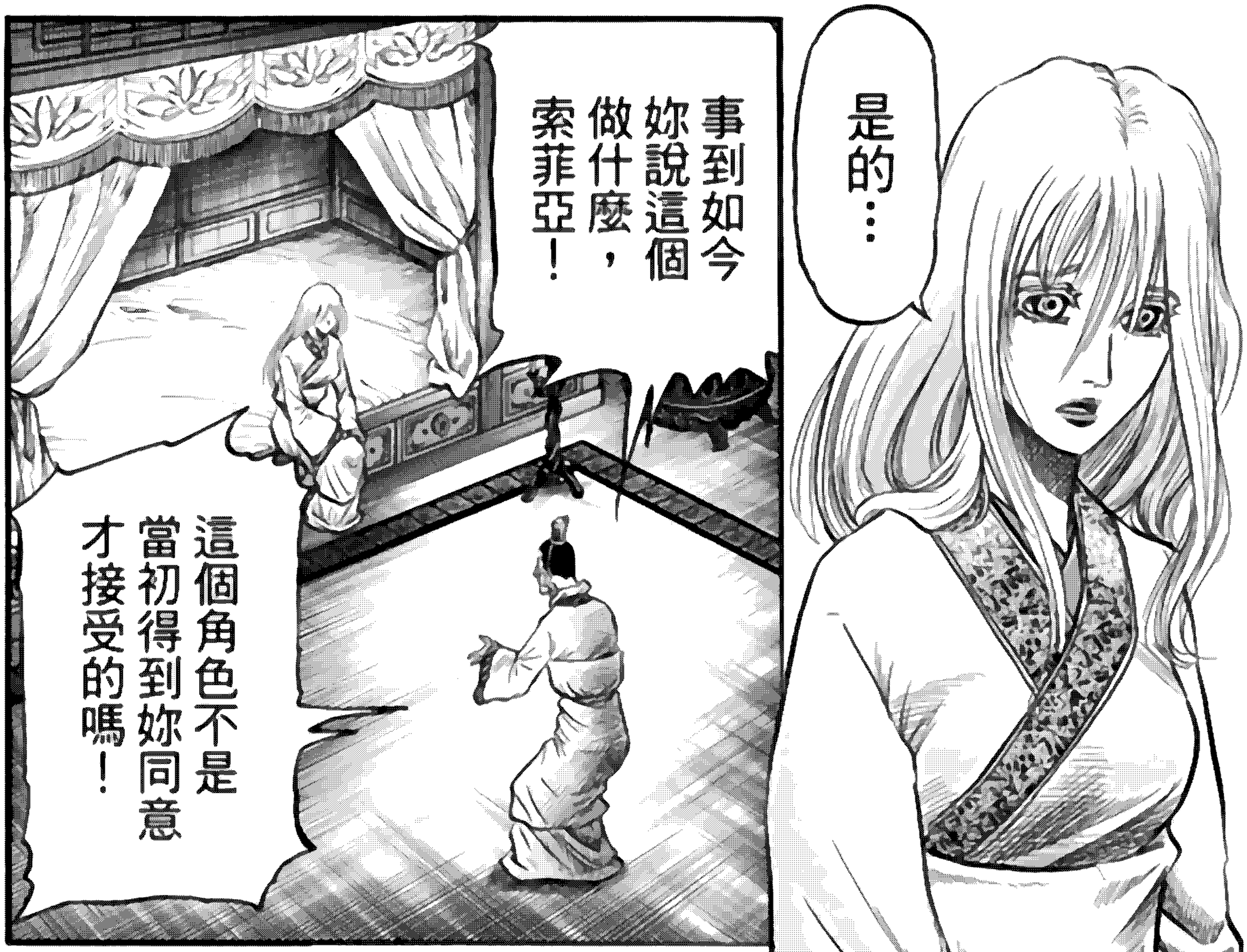

ssooff.com

民眾信奉龍之巫女，才會主動跟隨啊！

不惜向我們獻出勞力跟財產，民眾對此也都很滿意啊！

至今還不曾有過如此令人滿意的施政表現呢！

應該值得驕傲才對，妳怎麼會覺得不滿呢!?

請你不要隱瞞！

其實我都知道！

前幾天那位「孔德者」被人殺害了！

嗚……

那是農奴們對他有所怨恨，跟我們沒有關係啊……

怎麼可能沒有關係！

ssooff.com

我很清楚導致怨恨的原因……！

假冒龍之巫女，引導民眾產生扭曲心態才會引發殺人事件！

妳不必在意那種枝微末節的事，索菲亞！

在新野推行的體制是否能夠成功，將是攸關漢朝未來發展的大事啊！

那些事情……

我都明白……！

可是……可是我……

再也承受不了了……！

ssooff.com

妳先冷靜下來再說吧……
明天我們再好好談一談。

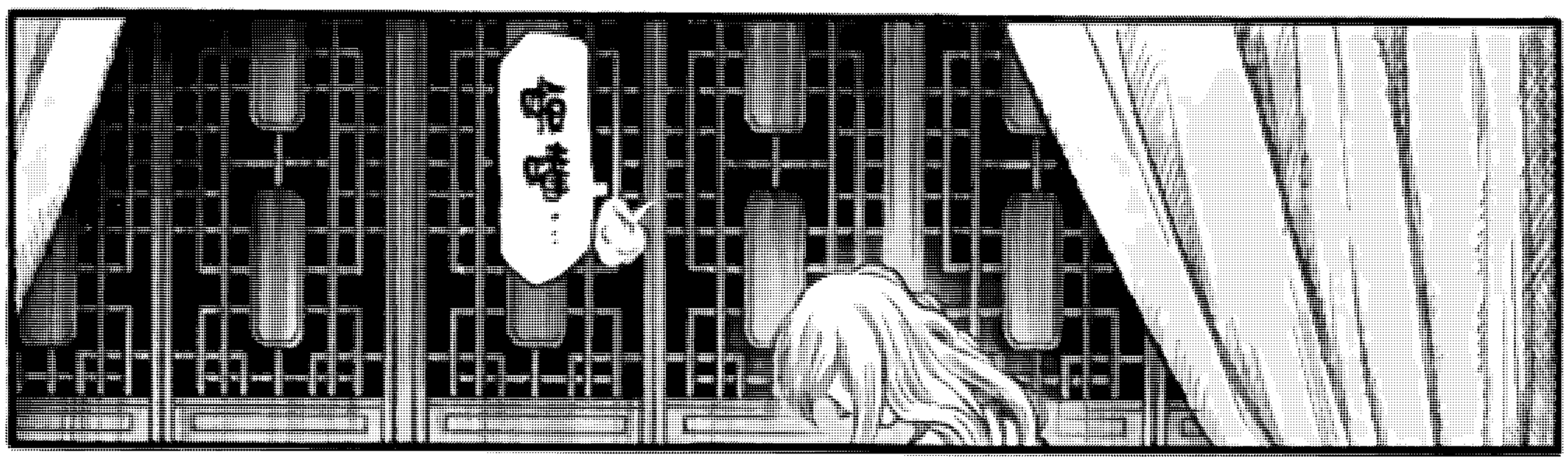

真是傷腦筋……

她身為巫女的資質無可挑剔，但是內心太過脆弱……
再這樣下去，或許有必要請示主公呢……

ssooff.com

ssooff.com

巴西里德斯神父的教誨總是引導著我們。

就算是位於邊境，人們也彷彿像發現綠洲一般，聚集到這個教堂。

我們的寶貝索菲亞，

妳的「力量」正是子性的證明…妳要證明我們的教義。

所以妳要從旁協助…

爸爸跟媽媽。

好的。

爸爸、媽媽。

眼睛……看得見了！

實在是太神奇了…這是「神的奇蹟」啊！

這位少女是「神之子」！

ssooff.com

受到神明
眷顧的女兒…

聖靈
索菲亞。

妳是
引導我們的
福音之子。

我好高興
……

每個人…
都很快樂…

爸爸跟媽媽
也是…

大家都很高興…
能夠得到幸福…

ssooff.com

是羅馬帝國！

羅馬軍隊來了！

羅馬教會才是正統！

諾斯底是擾亂世界的邪教！

不能容許異端份子！

全都殺了！

務必徹底剷除！

救命啊！

為什麼要殺我們！

難道神明拋棄我們了嗎？

索菲亞大人，救命啊——！

ssoofff.com

不要啊啊啊！

爸爸，媽媽——！

ssooff.com

前來教會的信徒出賣了我們，向羅馬密告…

爸爸跟媽媽才會因此被殺死…！

我永遠都忘不了…

那些背叛的信徒充滿疑慮的眼神！

之前參加集會的那名少年…

也有著同樣的眼神…

總有一天，這國家的人民…

一定也會懷疑我進而出賣我！

ssoff.com

我遲早…

也會…落到跟爸爸媽媽一樣的下場…！

ssooff.com

ssooff.com